



# **INSTITUTO DE PREVIDÊNCIA DO MUNICÍPIO DE BREVES - IPMB**

Fevereiro 2024

**Visão geral da carteira**

CNPJ	Nome	P. Resgate	Participação	N. Cotistas	Perc. PL	Legislação	Saldo	Risco	Tipo	Taxa Adm.
13.077.415/0001-05	BB PREV FLUXO RF SIMPLES FI EM C	0	14,25%	1,011	0.16	Fundos de Renda Fixa (CVM) - Art. 7º, III, "a"	R\$ 7.045.515,03	B	Fundo de Investimento	1,00%
03.543.447/0001-03	BB PREV RF IMA-B 5 LONGO PRAZO F	1	13,03%	797	0.12	Fundos Renda Fixa 100% TP/ETF - Art. 7º, I, "b"	R\$ 6.438.410,55	A	Fundo de Investimento	0,20%
11.328.882/0001-35	BB PREV RF IRF-M1 TIT. PUB FIC FI	0	17,93%	1,152	0.11	Fundos Renda Fixa 100% TP/ETF - Art. 7º, I, "b"	R\$ 8.864.471,93	B	Fundo de Investimento	0,20%
11.484.558/0001-06	BRADESCO FI RF IRF-M 1 TIT. PUB	0	10,11%	248	0.63	Fundos Renda Fixa 100% TP/ETF - Art. 7º, I, "b"	R\$ 4.995.309,62	B	Fundo de Investimento	0,20%
14.508.643/0001-55	FDO DE INV EM COTAS DE FDOS DE I	0	10,52%	364	0.49	Fundos Renda Fixa 100% TP/ETF - Art. 7º, I, "b"	R\$ 5.197.773,29	B	Fundo de Investimento	0,80%
14.386.926/0001-71	FI CAIXA BRASIL IDKA IPCA 2A TITULC	0	12,26%	844	0.12	Fundos Renda Fixa 100% TP/ETF - Art. 7º, I, "b"	R\$ 6.060.054,29	B	Fundo de Investimento	0,20%
10.740.670/0001-06	FI CAIXA BRASIL IRF-M 1 TIT. PUB RF	0	13,71%	1,190	0.08	Fundos Renda Fixa 100% TP/ETF - Art. 7º, I, "b"	R\$ 6.774.284,51	B	Fundo de Investimento	0,20%
23.215.097/0001-55	FI EM COTAS DE FI CAIXA BRASIL GEI	0	8,20%	800	0.07	Fundos Renda Fixa 100% TP/ETF - Art. 7º, I, "b"	R\$ 4.052.291,75	M	Fundo de Investimento	0,20%

 Fixa 100%  
 TP/ETF - Art.  
 7º, I, "b"

**R\$ 49.428.110,97**

**Retorno do mês**

<b>Nome Fundo</b>	<b>Saldo Inicial</b>	<b>Aplicações</b>	<b>Resgates</b>	<b>Saldo Final</b>	<b>Rentabilidade</b>	<b>Efetivo</b>	<b>Bench.</b>
BB PREV FLUXO RF SIMPLES FI EI	R\$ 6.994.620,95	R\$ 0	R\$ 0	R\$ 7.045.515,03	R\$ 50.894,08	0,7276%	CDI
BB PREV RF IMA-B 5 LONGO PRAZ	R\$ 6.401.559,69	R\$ 0	R\$ 0	R\$ 6.438.410,55	R\$ 36.850,86	0,5756%	IMA-B 5
BB PREV RF IRF-M1 TIT. PUB FIC F	R\$ 7.804.220,59	R\$ 1.000.000,00	R\$ 0	R\$ 8.864.471,93	R\$ 60.251,34	0,6843%	IRF-M 1
BRADERIA FI RF IRF-M 1 TIT. PUE	R\$ 4.162.265,99	R\$ 800.000,00	R\$ 0	R\$ 4.995.309,62	R\$ 33.043,63	0,6658%	IRF-M 1
FDO DE INV EM COTAS DE FDOS I	R\$ 5.162.238,43	R\$ 1.000.000,00	R\$ 1.000.000,00	R\$ 5.197.773,30	R\$ 35.534,87	0,5766%	CDI
FI CAIXA BRASIL IDKA IPCA 2A TIT	R\$ 6.033.565,24	R\$ 0	R\$ 0	R\$ 6.060.054,31	R\$ 26.489,07	0,4390%	IDKA 2
FI CAIXA BRASIL IRF-M 1 TIT. PUB	R\$ 5.729.627,67	R\$ 1.000.000,00	R\$ 0	R\$ 6.774.284,53	R\$ 44.656,86	0,6635%	IRF-M 1
FI EM COTAS DE FI CAIXA BRASIL	R\$ 4.029.935,46	R\$ 0	R\$ 0	R\$ 4.052.291,74	R\$ 22.356,28	0,5547%	IMA-GERAL
<b>Total</b>	<b>46,318,034.02</b>	<b>3,800,000.00</b>	<b>1,000,000.00</b>	<b>49,428,111.01</b>	<b>310,076.99</b>	<b>0,6187%</b>	

## Enquadramentos

Res. 4.963/2021 - Fundos Renda Fixa 100% TP/ETF - Art. 7º, I, "b"

 % Carteira: : **85,75%**

 Saldo do grupo: **R\$ 42.382.595,98**

Fundo	Saldo	N. Cotas	% PL	P. Liq.	% Carteira	Limites	Situação
BB PREV RF IMA-B 5 LONGO PRAZO FI EM COTAS DE FI	R\$ 6.438.410,55	241,004.09	0,12293%	5,237,322,277.24	13,03%	Lim. Res.: 100,00% Lim. Pol.: 100,00% Lim. CNPJ: 20% Lim. PL: 0,12%	Enquadrado
BB PREV RF IRF-M1 TIT. PUB FIC FI	R\$ 8.864.471,93	2,472,858.06	0,10958%	8,089,813,404.09	17,93%	Lim. Res.: 100,00% Lim. Pol.: 100,00% Lim. CNPJ: 20% Lim. PL: 0,11%	Enquadrado
BRDESCO FI RF IRF-M 1 TIT. PUB	R\$ 4.995.309,62	1,471,917.56	0,62598%	797,998,578.98	10,11%	Lim. Res.: 100,00% Lim. Pol.: 100,00% Lim. CNPJ: 20% Lim. PL: 0,63%	Enquadrado
FDO DE INV EM COTAS DE FDOS DE INV CAIXA BRASIL DISPONIBILIDADES RF SIMPLES	R\$ 5.197.773,30	2,133,245.10	0,48575%	1,070,041,866.60	10,52%	Lim. Res.: 100,00% Lim. Pol.: 100,00% Lim. CNPJ: 20% Lim. PL: 0,49%	Enquadrado
FI CAIXA BRASIL IDKA IPCA 2A TITULOS PUBLICOS RF LONGO PRAZO	R\$ 6.060.054,31	1,956,643.08	0,11852%	5,113,275,189.23	12,26%	Lim. Res.: 100,00% Lim. Pol.: 100,00% Lim. CNPJ: 20% Lim. PL: 0,12%	Enquadrado
FI CAIXA BRASIL IRF-M 1 TIT. PUB RF	R\$ 6.774.284,53	1,966,225.68	0,07820%	8,662,829,991.66	13,71%	Lim. Res.: 100,00% Lim. Pol.: 100,00% Lim. CNPJ: 20% Lim. PL: 0,08%	Enquadrado
FI EM COTAS DE FI CAIXA BRASIL GESTÃO ESTRATÉGICA RF	R\$ 4.052.291,74	2,104,911.67	0,07411%	5,467,928,481.27	8,20%	Lim. Res.: 100,00% Lim. Pol.: 100,00% Lim. CNPJ: 20% Lim. PL: 0,07%	Enquadrado

Res. 4.963/2021 - Fundos de Renda Fixa (CVM) - Art. 7º, III, "a"

 % Carteira: : **14,25%**

 Saldo do grupo: **R\$ 7.045.515,03**

Fundo	Saldo	N. Cotas	% PL	P. Liq.	% Carteira	Limites	Situação
BB PREV FLUXO RF SIMPLES FI EM COTAS DE FI	R\$ 7.045.515,03	2,550,088.40	0,15697%	4,488,445,035.86	14,25%	Lim. Res.: 60,00% Lim. Pol.: 60,00% Lim. CNPJ: 20% Lim. PL: 0,16%	Enquadrado

## Enquadramento por Benchmark

### CDI

 % Carteira: **24,77%**

 Saldo do grupo: **R\$ 12.243.288,33**

Nome fundo	Saldo	Saldo cotas	%PL	% Carteira	Limites	Situação
FDO DE INV EM COTAS DE FDOS DE INV CAIXA BRASIL DISPONIBILIDADES RF SIMPLES	R\$ 5.197.773,30	2,133,245.10	0.49	10.52	Lim. Res.: 100,00% Lim. Pol.: 100,00% Lim. CNPJ: 20% Lim. PL: 100,00%	Enquadrado
BB PREV FLUXO RF SIMPLES FI EM COTAS DE FI	R\$ 7.045.515,03	2,550,088.40	0.16	14.25	Lim. Res.: 60,00% Lim. Pol.: 60,00% Lim. CNPJ: 20% Lim. PL: 15,00%	Enquadrado

### IDKA 2

 % Carteira: **12,26%**

 Saldo do grupo: **R\$ 6.060.054,31**

Nome fundo	Saldo	Saldo cotas	%PL	% Carteira	Limites	Situação
FI CAIXA BRASIL IDKA IPCA 2A TITULOS PUBLICOS RF LONGO PRAZO	R\$ 6.060.054,31	1,956,643.08	0.12	12.26	Lim. Res.: 100,00% Lim. Pol.: 100,00% Lim. CNPJ: 20% Lim. PL: 100,00%	Enquadrado

### IMA-B 5

 % Carteira: **13,03%**

 Saldo do grupo: **R\$ 6.438.410,55**

Nome fundo	Saldo	Saldo cotas	%PL	% Carteira	Limites	Situação
BB PREV RF IMA-B 5 LONGO PRAZO FI EM COTAS DE FI	R\$ 6.438.410,55	241,004.09	0.12	13.03	Lim. Res.: 100,00% Lim. Pol.: 100,00% Lim. CNPJ: 20% Lim. PL: 100,00%	Enquadrado

### IMA-GERAL

 % Carteira: **8,20%**

 Saldo do grupo: **R\$ 4.052.291,74**

Nome fundo	Saldo	Saldo cotas	%PL	% Carteira	Limites	Situação
FI EM COTAS DE FI CAIXA BRASIL GESTÃO ESTRATÉGICA RF	R\$ 4.052.291,74	2,104,911.67	0.07	8.20	Lim. Res.: 100,00% Lim. Pol.: 100,00% Lim. CNPJ: 20% Lim. PL: 100,00%	Enquadrado

**IRF-M 1**

 % Carteira: **41,75%**

 Saldo do grupo: **R\$ 20.634.066,08**

Nome fundo	Saldo	Saldo cotas	%PL	% Carteira	Limites	Situação
BB PREV RF IRF-M1 TIT. PUB FIC FI	R\$ 8.864.471,93	2,472,858.06	0.11	17.93	Lim. Res.: 100,00% Lim. Pol.: 100,00% Lim. CNPJ: 20% Lim. PL: 100,00%	Enquadrado
FI CAIXA BRASIL IRF-M 1 TIT. PUB RF	R\$ 6.774.284,53	1,966,225.68	0.08	13.71	Lim. Res.: 100,00% Lim. Pol.: 100,00% Lim. CNPJ: 20% Lim. PL: 100,00%	Enquadrado
BRADESCO FI RF IRF-M 1 TIT. PUB	R\$ 4.995.309,62	1,471,917.56	0.63	10.11	Lim. Res.: 100,00% Lim. Pol.: 100,00% Lim. CNPJ: 20% Lim. PL: 100,00%	Enquadrado

### Retorno acumulado no ano

Período	Saldo Anterior	Aplicações	Resgates	Saldo Atual	Retorno R\$	Retorno %	Meta	Atingimento
Janeiro	R\$ 46.091.730,12	R\$ 700.000,00	R\$ 850.000,00	R\$ 46.318.034,02	R\$ 376.303,90	0,8042%	0,8211	97,9430%
Fevereiro	R\$ 46.318.034,02	R\$ 3.800.000,00	R\$ 1.000.000,00	R\$ 49.428.111,01	R\$ 310.076,99	0,6187%	1,2327	50,1901%
<b>Total</b>		4,500,000.00	1,850,000.00		686,380.89	1,4279%	2,0639%	69,1828%

### Meta x Atingimento

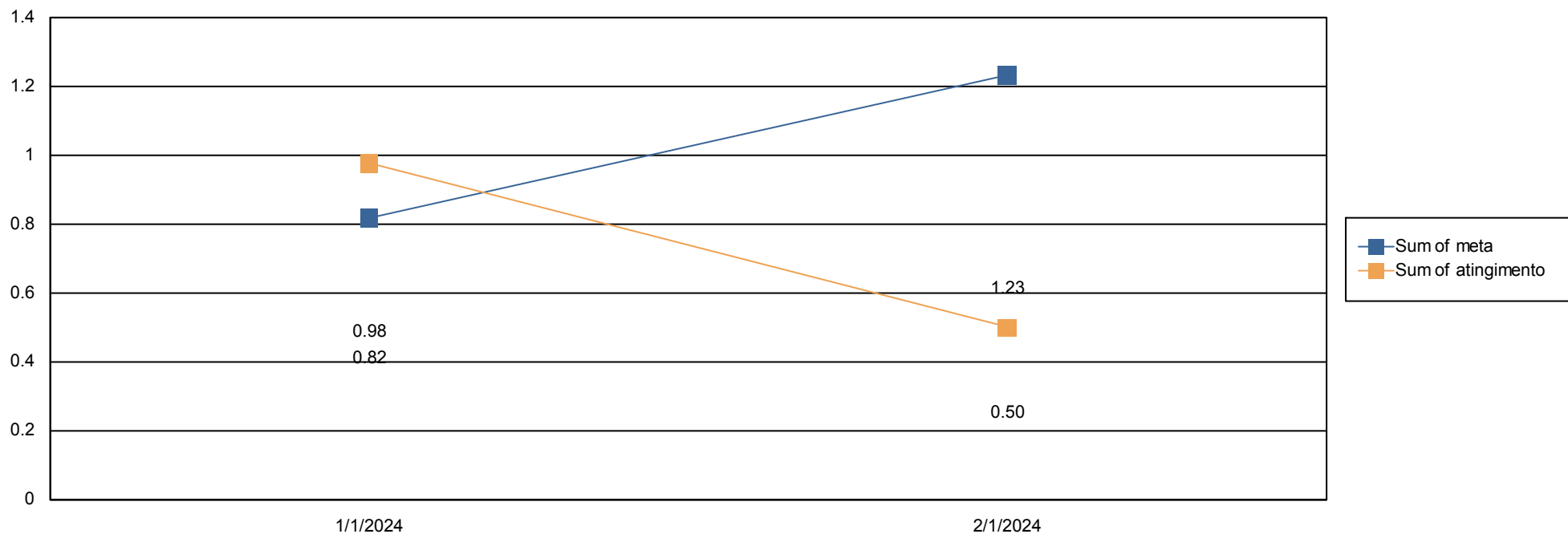

### Evolução do patrimônio

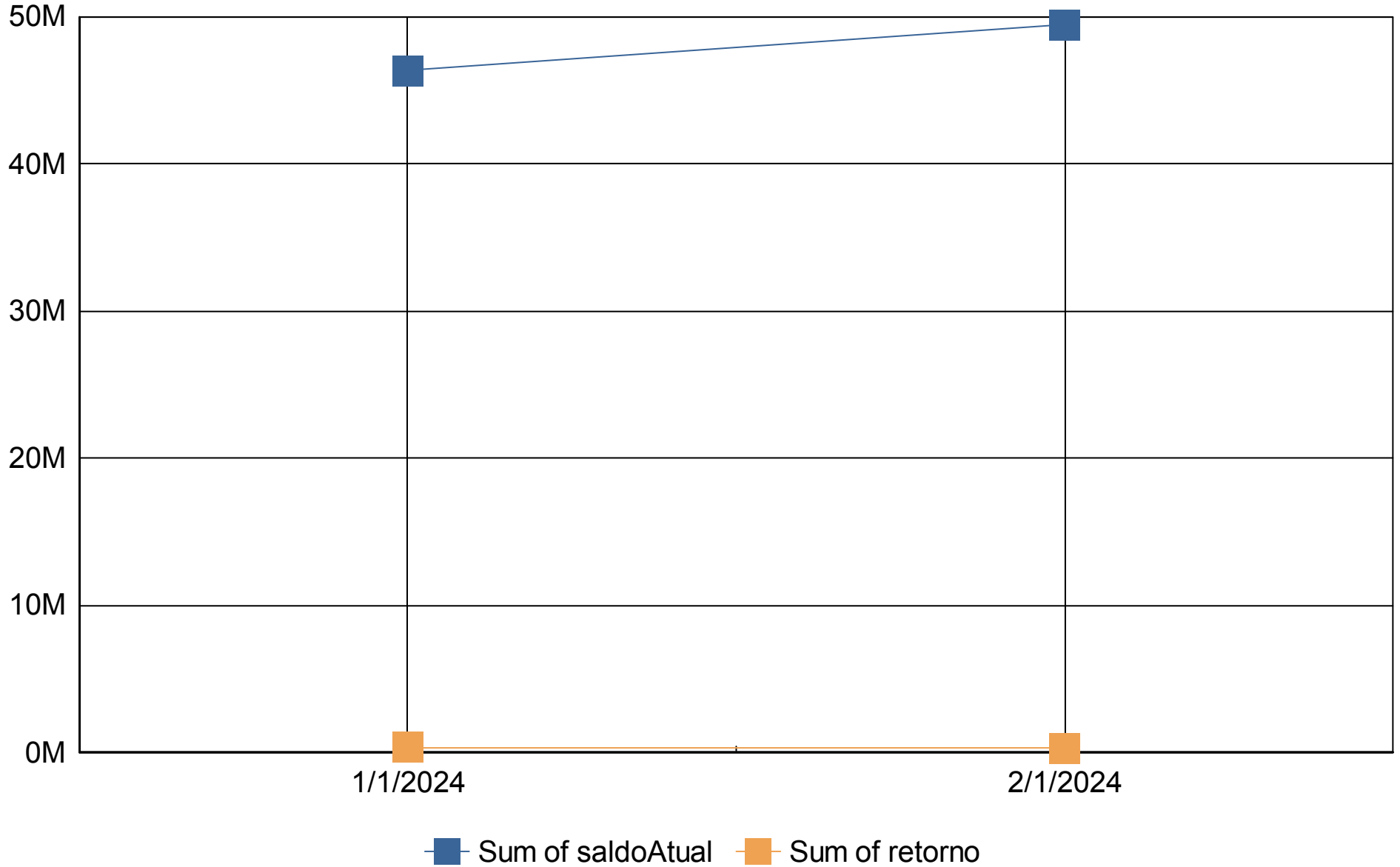



### Retorno Mensal

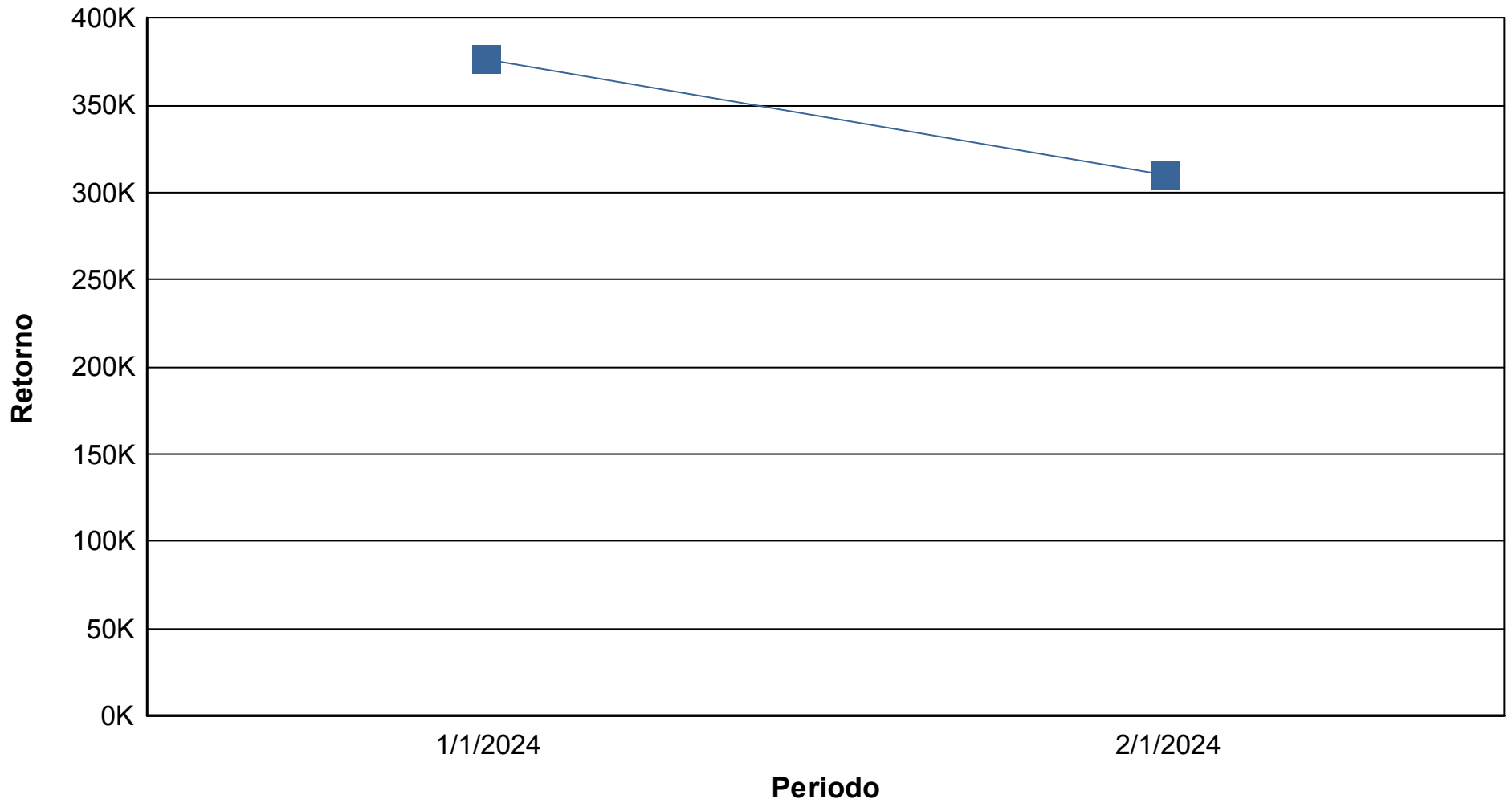

## Índices Econômicos - IPCA

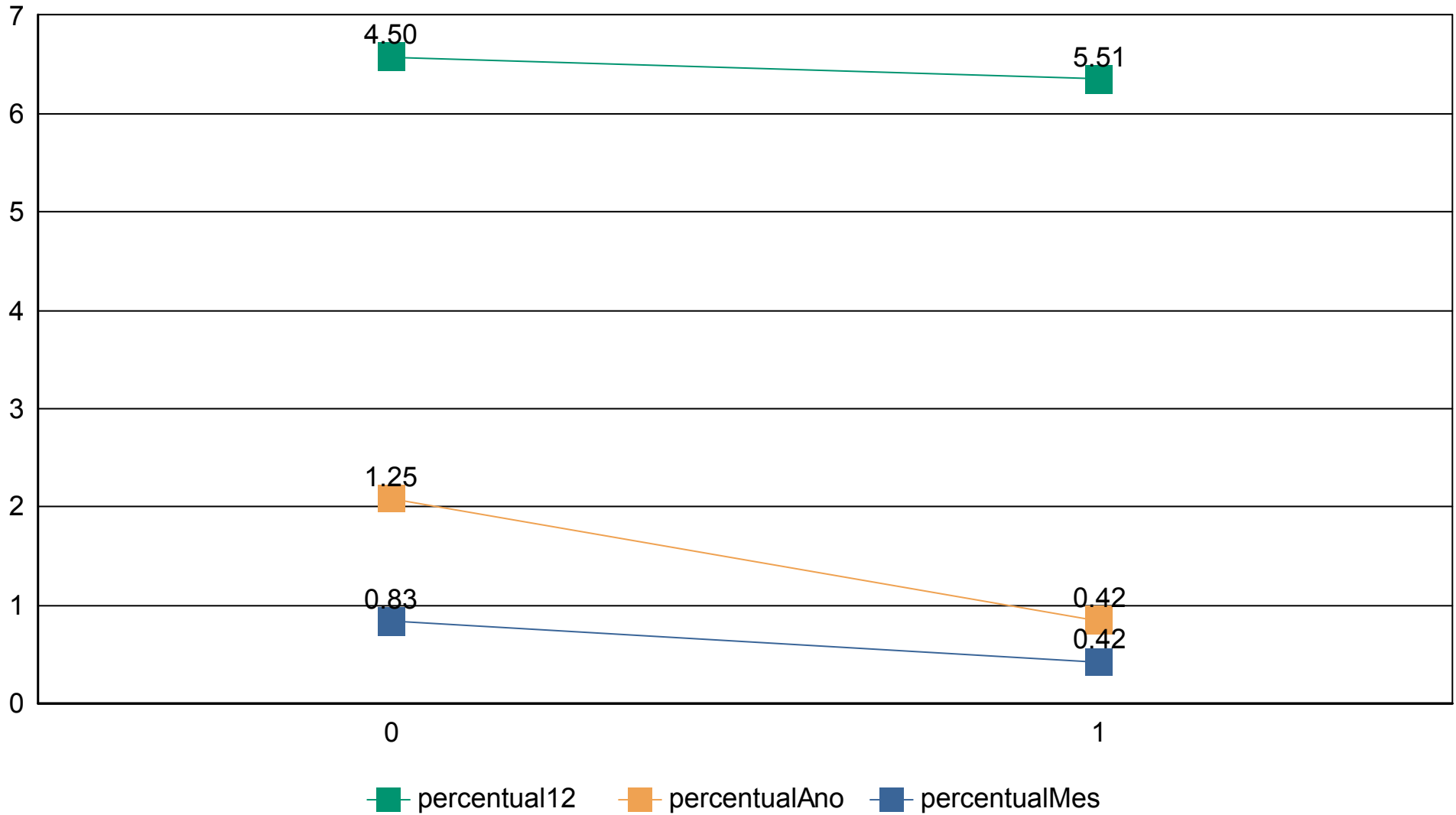

## Índices Econômicos - INPC

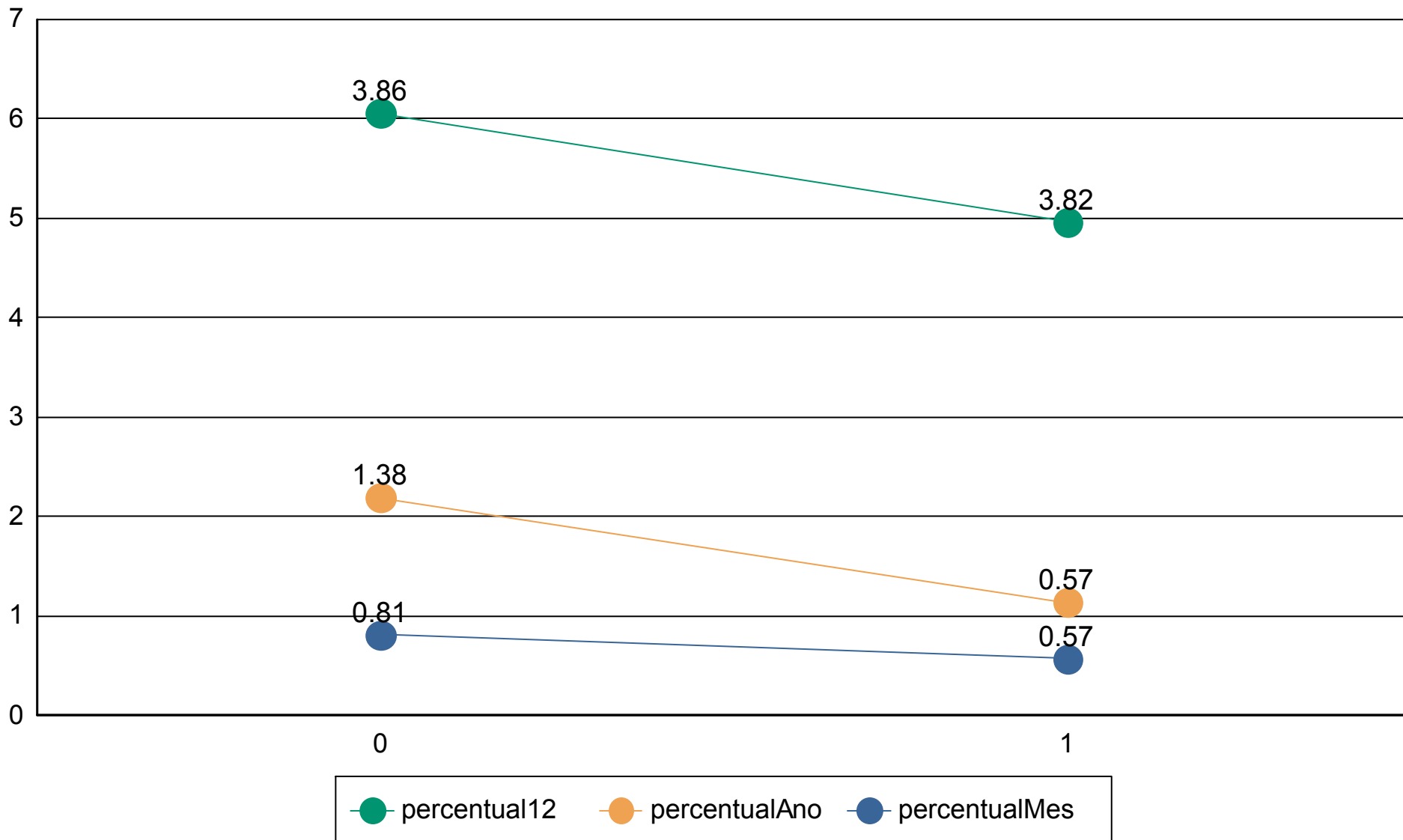

## Índices Econômicos - SELIC

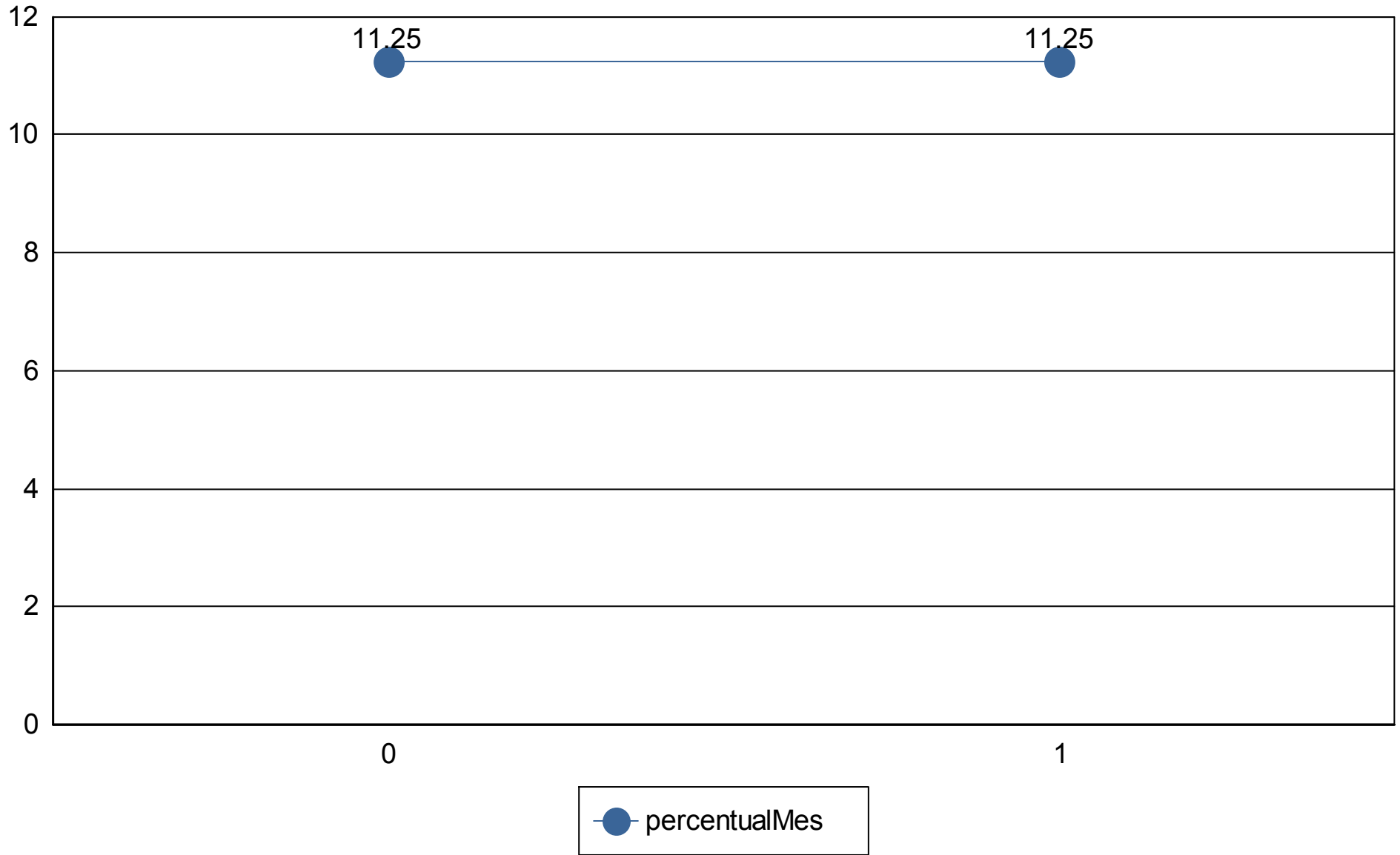

## Medidas de risco

**GESTÃO DE RISCO - MERCADO:** O valor dos ativos que compõem a carteira do fundo pode aumentar ou diminuir de acordo com flutuações de preços e cotações de mercado, mudanças no cenário político e econômico, alterações nas taxas de juros e, ainda, com os resultados das empresas emitentes de valores mobiliários (ações, debêntures, notas promissórias, entre outros).

**Índice Sharpe:** O índice de Sharpe é uma medida que permite a classificação do fundo em termos de desempenho global, sendo considerados melhores os fundos com maior índice. Vale lembrar ainda que o índice varia se o resultado for calculado com base em rentabilidades semanais, mensais ou anuais.

**VaR - Value at Risk:** Value-at-risk ou Valor sob Risco pode ser definido como perda máxima, num determinado período, sob condições normais de mercado, com determinado grau de confiança.

CNPJ	Nome fundo	Benchmark	Sharpe	VAR	VOL3	VOL6	VOL12

## Provisão de risco - Mercado

CNPJ	Nome do fundo	Benchmark	Saldo	VAR12	VOL12	VAR% BASE 1

Saldo Total:	
Provisão para perda e Investimentos	
% Provisão de perda	
% Aceitável perda	2%
Limite de utilização	

Nome do Fundo	Saldo	% Part.	N. Cotistas	% PL	PL do Fundo	Legislação	Grau risco	Prazo Resgate
BB PREVIDENCIÁRIO FLUXO RENDA FIXA SIMPLE	R\$ 7.045.515,03	14,25%	1,011	0,16%	R\$ 4.488.445.035,86	da Fixa (CVM)	Baixo	D+ 0
BB PREVIDENCIÁRIO RENDA FIXA IMA-B 5 LONGO	R\$ 6.438.410,55	13,03%	797	0,12%	R\$ 5.237.322.277,24	ixa 100% TP/E	Alto	D+ 1
BB PREVIDENCIÁRIO RENDA FIXA IRF-M1 TÍTULC	R\$ 8.864.471,93	17,93%	1,152	0,11%	R\$ 8.089.813.404,09	ixa 100% TP/E	Baixo	D+ 0
BRDESCO FUNDO DE INVESTIMENTO RENDA FI	R\$ 4.995.309,62	10,11%	248	0,63%	R\$ 797.998.578,98	ixa 100% TP/E	Baixo	D+ 0
FDO DE INV EM COTAS DE FDO DE INV CAIXA B	R\$ 5.197.773,29	10,52%	364	0,49%	R\$ 1.070.041.866,60	ixa 100% TP/E	Baixo	D+ 0
FUNDO DE INVESTIMENTO CAIXA BRASIL IDKA IF	R\$ 6.060.054,29	12,26%	844	0,12%	R\$ 5.113.275.189,23	ixa 100% TP/E	Baixo	D+ 0
FUNDO DE INVESTIMENTO CAIXA BRASIL IRF-M 1	R\$ 6.774.284,51	13,71%	1,190	0,08%	R\$ 8.662.829.991,66	ixa 100% TP/E	Baixo	D+ 0
FUNDO DE INVESTIMENTO EM COTAS DE FUNDC	R\$ 4.052.291,75	8,20%	800	0,07%	R\$ 5.467.928.481,27	ixa 100% TP/E	Médio	D+ 0

Prazo Resgate	Saldo	N. Fundo	% Carteira
0	R\$ 42.989.700,42	7	86,97%
1	R\$ 6.438.410,55	1	13,03%

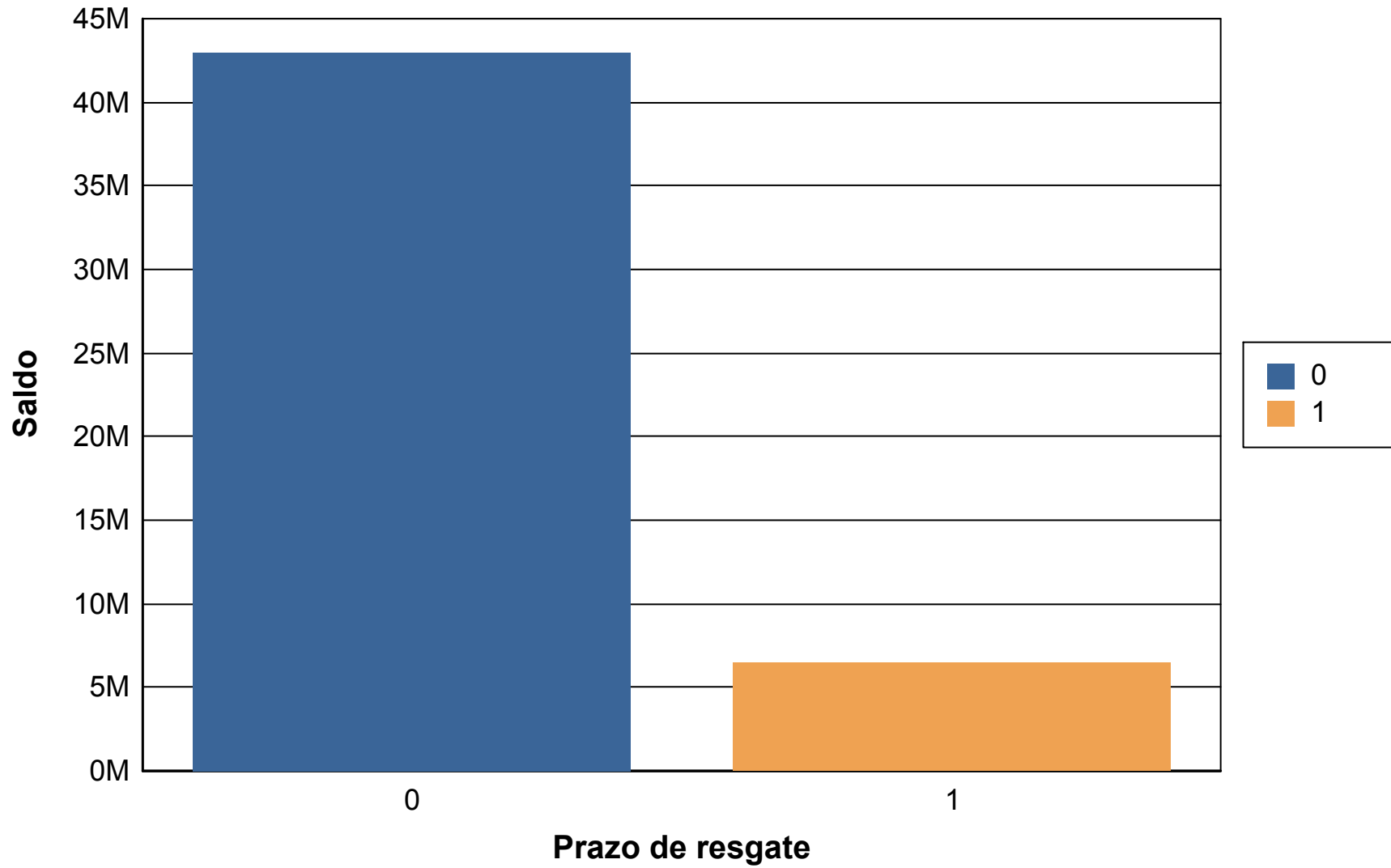

## Risco Crédito

Legislação	Limite	Limite Política	Saldo	% Carteira
Res. 4.963/2021 - Fundos Renda Fixa 100% TP/ETF - Art. 7º, I, "b"	100,00%	100,00%	R\$ 42.382.595,94	85,75
Res. 4.963/2021 - Fundos de Renda Fixa (CVM) - Art. 7º, III, "a"	60,00%	60,00%	R\$ 7.045.515,03	14,25

	Saldo	% Carteira
100% títulos públicos	0.00	0.00
50% Títulos publicos e 50% Títulos privados	0.00	0.00
100% títulos privados	<b>49.428.110.97</b>	100.00

